

Hilfreiche Online-Services im Trauerfall: Ihr Kunden-Center **im Überblick**

Erledigen Sie eine ganze Reihe nützlicher Dinge rund um Ihren Trauerfall ganz einfach online – jederzeit, sieben Tage die Woche!

Über das Fragezeichen oben rechts neben Ihrem Benutzernamen können Sie Erklärungen zum jeweils geöffneten Menüpunkt einblenden.

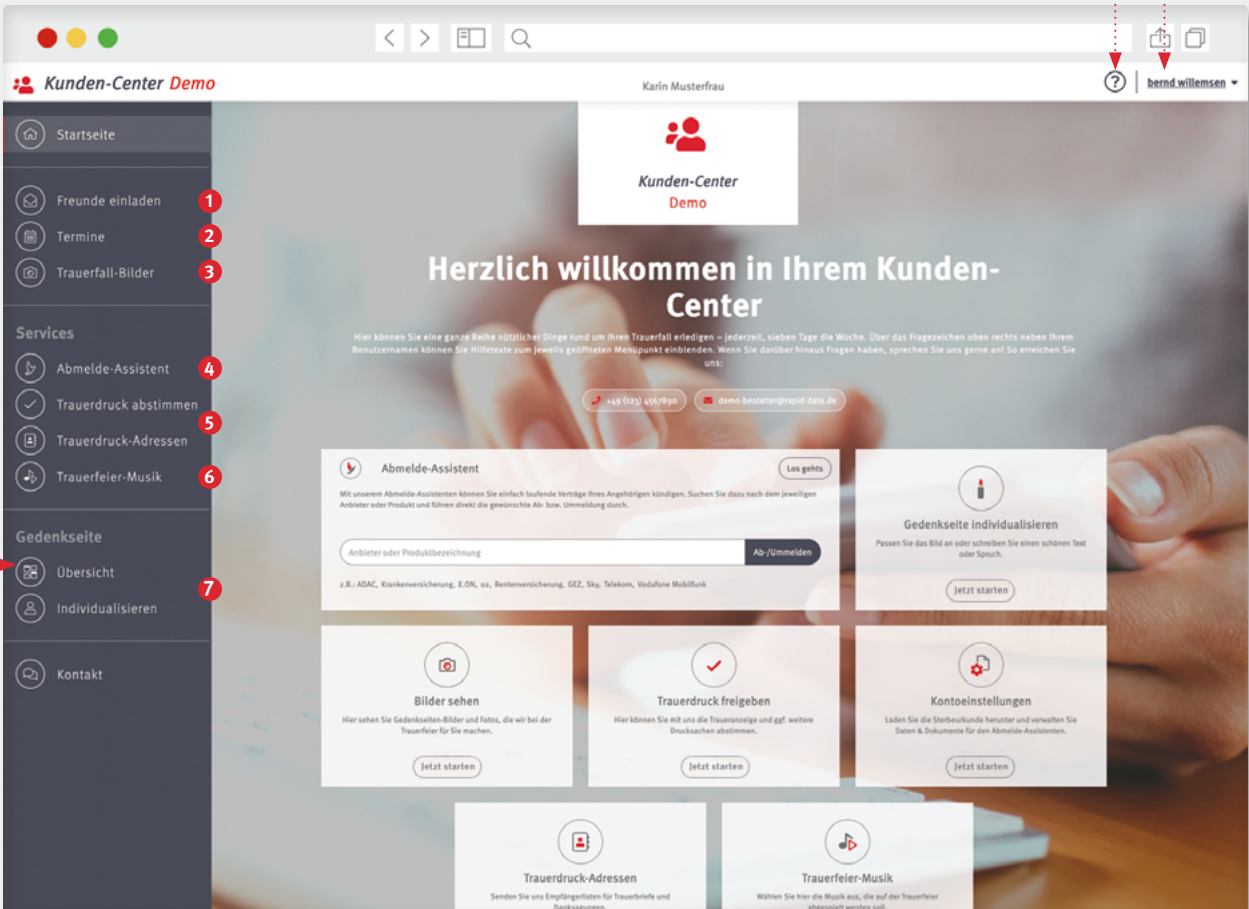

The screenshot shows the 'Kunden-Center Demo' interface for user 'Karin Musterfrau'. The left sidebar contains a navigation menu with the following items: Startseite, Freunde einladen (1), Termine (2), Trauerfall-Bilder (3), Services (Abmelde-Assistent (4), Trauerdruck abstimmen (5), Trauerdruck-Adressen, Trauerfeier-Musik (6)), Gedenkseite (Übersicht (7), Individualisieren), and Kontakt. The main content area features a welcome message and several service tiles: Abmelde-Assistent, Gedenkseite individualisieren, Bilder sehen, Trauerdruck freigeben, Konto-Einstellungen, Trauerdruck-Adressen, and Trauerfeier-Musik. A 'Hilfe' icon and 'bernd.willemsen' user name are visible in the top right corner. A 'Kontakt-Formular' label points to the 'Kontakt' menu item.

- 1 **Registrierungslink versenden**, damit Freunde oder Verwandte bei der Anpassung und Verwaltung der Gedenkseite helfen
- 2 **Termine** mit uns & Termine zu Trauerfeier und Beisetzung sehen
- 3 Unsere **Bilder von der Trauerfeier** sehen & eigene Bilder hochladen
- 4 Sehen, welche Verträge wir bereits abgemeldet haben & eigene **Ab- oder Ummeldungen** veranlassen
- 5 **Trauerdruckdokumente** freigeben & Empfänger-namen / Adressen an uns übermitteln
- 6 **Trauerfeier-Musik** finden & zu einem zeitlichen Ablauf zusammenstellen
- 7 Bilder und Daten für die **Gedenkseite** anpassen & Privatsphäre-Einstellungen festlegen



Freunde einladen

1

- ➔ Senden Sie einen Registrierungslink an Freunde oder Verwandte, die an der Verwaltung der Gedenkseite mitwirken sollen
- ➔ Schreiben Sie eine E-Mail an Bekannte, die Sie auf die Gedenkseite aufmerksam machen möchten

HINWEIS:

Wenn Sie in den Privatsphäre-Einstellungen der Gedenkseite ein Kennwort vergeben haben, können Sie dieses mit Ihrer Einladung versenden.



Termine

2

- ➔ Sehen Sie Ihre Termine mit uns sowie die Termine für Trauer- und Gedenkfeierlichkeiten
- ➔ Nutzen Sie die praktische Routenplanung

HINWEIS:

Wenn Sie einen der verabredeten Termine verändern möchten, schreiben Sie uns gerne eine Nachricht über das Kontaktformular oder rufen Sie uns an.



Trauerfall-Bilder

3

- ➔ Sehen Sie unsere Bilder von der Trauerfeier & Bilder, die von Besuchern auf die Gedenkseite geladen werden
- ➔ Spielen Sie alle oder nur ausgewählte Bilder als Diashow ab
- ➔ Laden Sie eigene Bilder hoch, z. B. als Porträtbild oder für ein Fotobuch

HINWEIS:

Damit alle Bilder korrekt angezeigt werden, verwenden Sie eine aktuelle Browser-Version; nutzen Sie Firefox nicht im privaten Modus.

Gestalten Sie mit unserer **Fotobuch-Software** online hochwertige Erinnerungsbücher. Folgen Sie hierzu einfach dem Link im Menü und melden Sie sich mit Ihren Zugangsdaten für das Kunden-Center an.

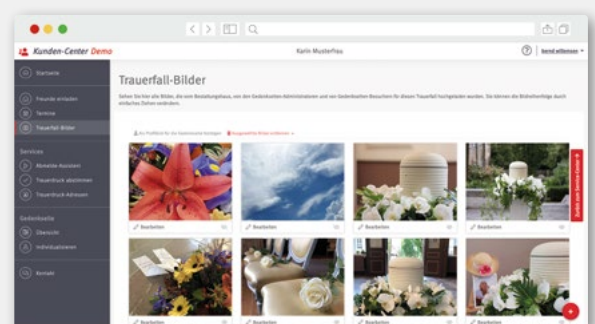

Ihr Kunden-Center **im Detail:**

Ab- und Ummeldungen



Abmelde-Assistent

4

- ➔ Sehen Sie, welche Verträge wir bereits für Sie ab-/umgemeldet haben
- ➔ Melden Sie selbst bis zu 12 Monate lang kostenfrei Verträge, Abos, Mitgliedschaften ab oder um
- ➔ Aktivieren Sie die Recherche zum digitalen Nachlass, um Online-Verträge zu finden

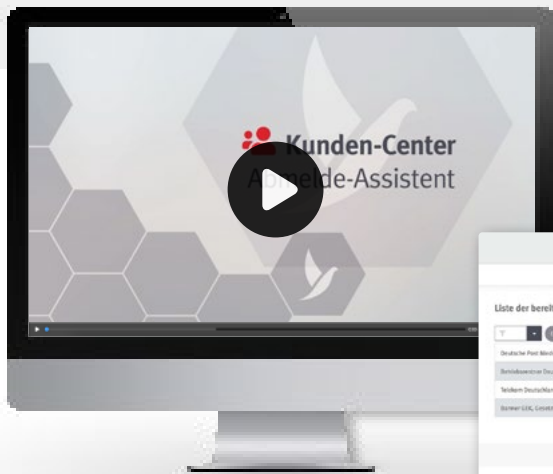

Erklärvideo im Hilfe-Bereich

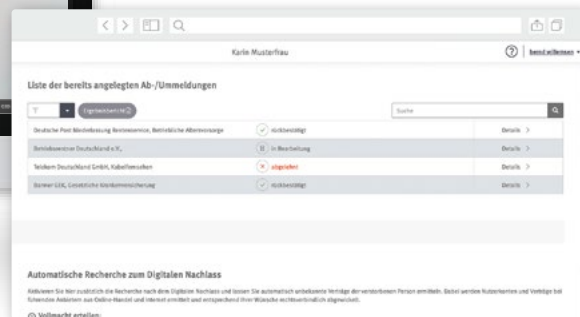

Kontoeinstellungen

- ➔ Geben Sie Ihre Bankverbindung für Auszahlungen aus Verträgen ein
- ➔ Hinterlegen Sie die E-Mail-Adresse/-n des Verstorbenen für die Recherche zum digitalen Nachlass
- ➔ Laden Sie Dokumente hoch, die bei Ab- und Ummeldungen angefragt werden
- ➔ Die Sterbeurkunde haben wir hier bereits für Sie hinterlegt

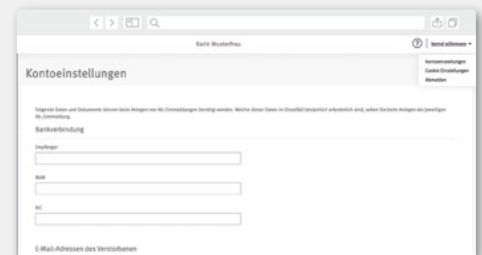

HINWEIS:

Laden Sie am besten auch den Erbschein hoch, dieser ist bei einigen großen Anbietern für die Recherche zum digitalen Nachlass erforderlich.

Ihr Kunden-Center **im Detail:**

Trauerdruck abstimmen & Empfänger übermitteln



Trauerdruck abstimmen

5

- ➔ Sehen Sie unsere Gestaltungsentwürfe für den Trauerdruck
- ➔ Finden Sie alle notwendigen Daten und Infos rund um die Drucksachen
- ➔ Senden Sie uns Ihre Druckfreigabe oder eventuelle Korrekturwünsche

HINWEIS:

Sobald Sie registriert sind, erhalten Sie immer dann eine E-Mail-Benachrichtigung, wenn wir neue / korrigierte Trauerdruckdokumente für Sie hochladen.

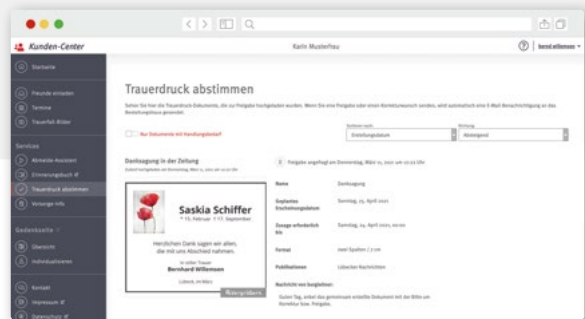

Trauerdruck-Adressen

- ➔ Erfassen Sie die Empfänger für Trauerbriefe und Danksagungen in separaten Listen
- ➔ Übermitteln Sie uns Ihre Empfängerlisten per Klick
- ➔ Exportieren Sie Ihre Listen bei Bedarf ganz einfach als Excel-Datei

HINWEIS:

Wenn Sie eine bereits übermittelte Liste noch einmal korrigieren möchten, senden Sie uns bitte eine Nachricht.

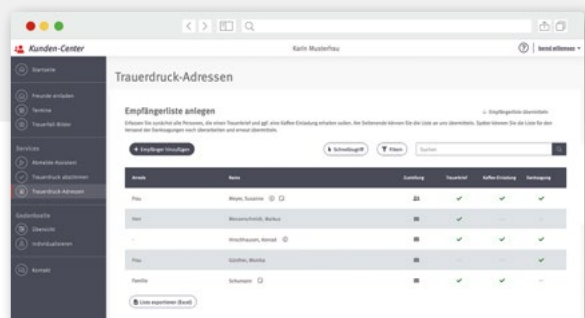

Ihr Kunden-Center **im Detail:**

Trauerfeier-Musik



Trauerfeier-Musik

6

- ➔ Finden Sie in unserer großen Musikbibliothek Titel, die Sie bei der Trauerfeier hören möchten
- ➔ Laden Sie eigene Songs hoch
- ➔ Stellen Sie Ihre Favoriten zu einem zeitlichen Ablauf zusammen
- ➔ Markieren Sie Ihre Musikauswahl als fertig, um uns zu informieren

Musikauswahl ✔ Als fertig markiert am 27. Januar, um 12:32 Uhr.

Ordnen Sie hier Ihre ausgewählte Musik einem Abschnitt der Trauerfeier zu. Einzelne Titel lassen sich einfach per Drag & Drop verschieben. Die Liste wird automatisch synchronisiert, ein Speichern ist nicht notwendig. Achten Sie bitte lediglich darauf, dass das korrekte Datum der Trauerfeier angegeben ist. Für Anmerkungen oder Wünsche nutzen Sie gerne die Kommentarfunktion.

Vor der Trauerfeier (2 Titel, 8:19 min)

- Tears in Heaven Eric Clapton 4:31
- Candle in the Wind Elton John 3:48

Während der Trauerfeier (3 Titel, 4:37 min)

- Hallelujah Leonard Cohen 4:37

Während Auszug (2 Titel, 8:43 min)

- Ave Maria Franz Schubert 4:16
- Morgensstimmung Edward Grieg 4:27

HINWEIS:

Sie können Ihre Musikauswahl auch dann noch bearbeiten, wenn sie bereits als fertig markiert ist. Denken Sie daran, die Auswahl ggf. erneut als fertig zu markieren.

Someone Like You Adele

Geboren, um zu leben Unheilig 3:50 +

Hinter'm Horizont ... Udo Lindenberg 5:21 +

Heaven For Everyone Queen 5:36 +

Halt mich Herbert Grönemeyer 3:27 +

Over the Rainbow Judy Garland 3:31 +

Au Revoir (feat. Sido) Mark Forster 3:22 +

Candle In The Wind Elton John 3:48 +

Playlists nach Themen

Wenn Sie keine konkreten Titel suchen, sondern sich einfach inspirieren lassen möchten, stöbern Sie in unseren Playlists nach Themen wie „Klassische Trauermusik“, „Deutsche Trauermusik“, „Sakral“, „Balladen“ oder „Jazz“.

Burgleitner max.mueller@post.de

Startseite

Freunde einladen

Termine

Trauerfall-Bilder

Services

- Erinnerungsbuch
- Trauerdruck-abbildern
- Trauerdruck-Adressen
- Trauerfeier-Musik

Gedächtnisseite

- Übersicht
- Individualisieren

Kontakt

Impressum

Datenschutz

Trauerfeier-Musik

Trauerfeier am 25.01.2022

Musik finden

Suchen Sie hier die Titel, die Sie Ihrer Musikliste hinzufügen wollen. Als Inspiration finden Sie hier auch viele Beispiellisten, aus denen sich einzelne Titel, aber auch komplette Abläufe übernehmen lassen.

Suche: Titel, Interpret, Album

Musik nach Themen

Weniger anzeigen

- Moderne
- Christliche
- Pop
- Deutsche
- Klassisch
- Freundschaft
- Abschied
- Jazz
- Instrumental
- Attentat
- Soul
- Strom und Regen
- Tränen und Regen

Freundschaft

Ihr Kunden-Center **im Detail:**

Persönliche Gedenkseiten



Übersicht

7

- ➔ Erfahren Sie, wie viele Kerzen, Kondolenzen & Bilder auf der Gedenkseite veröffentlicht wurden
- ➔ Sehen Sie, ob Beiträge als unangemessen gemeldet wurden – und entfernen Sie sie
- ➔ Legen Sie in den Privatsphäre-Einstellungen fest, ob Beiträge von jedem, von Besuchern mit Kennwort oder von niemandem gesehen bzw. bearbeitet werden können

HINWEIS:

Wenn ein Beitrag als unangemessen gemeldet wird, erhalten Sie automatisch eine E-Mail.

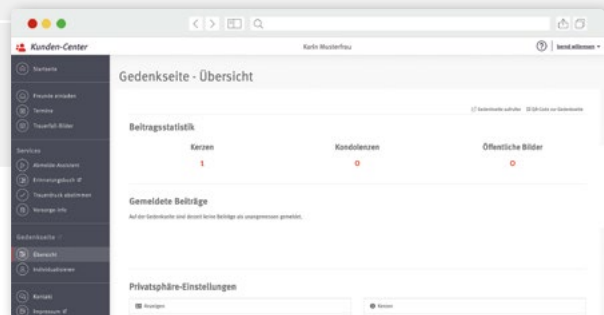

Individualisieren

- ➔ Wählen Sie auf Wunsch ein anderes Profilbild für die Gedenkseite aus
- ➔ Blenden Sie ggf. Daten aus, die Sie auf der Gedenkseite nicht zeigen möchten
- ➔ Ergänzen Sie ein Zitat oder eigene Worte, die auf der Gedenkseite neben dem Profilbild erscheinen

HINWEIS:

Das Sterbedatum ist ein Pflichtfeld. Wenn Sie das Datum aus dem Feld entfernen, wird ein Standard-Datum gesetzt.

Sie möchten die Gedenkseite nicht mehr zeigen? Kontaktieren Sie uns, wir schalten sie unsichtbar.

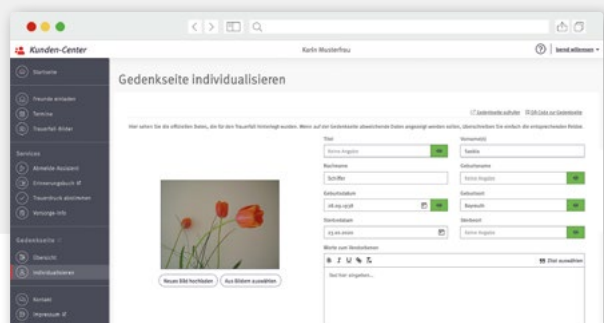

Ihr Kunden-Center: Jetzt registrieren

1

Klicken Sie auf den **Link in Ihrer Einladungs-E-Mail**

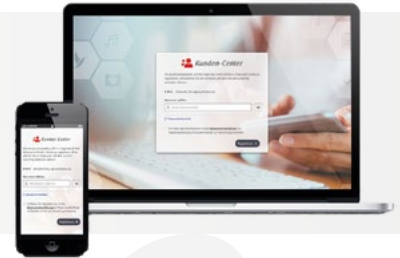

Legen Sie ein **Kennwort** fest

2

Bestätigen Sie Ihr Kennwort und klicken Sie auf **Registrieren**

3



Sie werden zur **Anmeldeseite weitergeleitet**

4

Meine Anmeldedaten

Anmeldeseite: <https://mein-kunden.center/login>

Anmeldename: _____

Kennwort: _____



Ein sicheres Kennwort ist länger als 8 Zeichen und kombiniert Groß- und Kleinbuchstaben mit Zahlen und Sonderzeichen

Sie haben Fragen zu Ihrem **Kunden-Center**?

- ➔ Über das Fragezeichen oben rechts neben Ihrem Benutzernamen können Sie Erklärungen zum jeweils geöffneten Menüpunkt einblenden
- ➔ Über den Menüpunkt *Kontakt* können Sie eine Nachricht – entweder an uns oder bei technischen Problemen auch direkt an die Entwickler schreiben